

올티칭 학습안내가이드 (학습자용)

※ 수강생 본인 인증

1. 교육원 사이트 접속 및 로그인
2. 나의강의실
3. 학습하기
4. 강의 수강화면
5. 시험응시
6. 강의평가
7. 수료증 확인

※ 수강생 본인 인증

※ 환급과정(직무 사업주 직업능력개발훈련 환급과정/내일배움카드 운영과정)

- 관련규정: 「사업주 직업능력개발훈련 지원규정」 [별표1] 원격훈련의 인정요건(제6조 관련) (24.11.01~)
 - 홈페이지 가입 또는 최초 로그인 시: 휴대폰 본인인증
 - 과정별 1일 1회: 휴대폰 또는 mOPT 본인인증
 - 진행단계평가(중간평가) 응시 시: 휴대폰 또는 mOPT 본인인증
 - 최종평가 응시 시(재응시 포함): 휴대폰 또는 mOPT 본인인증
 - 과제 응시 시: 휴대폰 또는 mOPT 본인인증

※ 산업안전보건교육

- 관련규정: 「안전보건교육규정」 [별표2] 인터넷 원격교육 등의 기준(제5조 및 제6조 관련)
 - 홈페이지 가입 또는 최초 로그인 시: 휴대폰 본인인증
 - 교육시작 시: 휴대폰 본인인증

※ 법정필수교육 및 일반 과정

- 홈페이지 가입 또는 최초 로그인 시: 휴대폰 본인인증

1. 교육원 사이트 접속 및 로그인

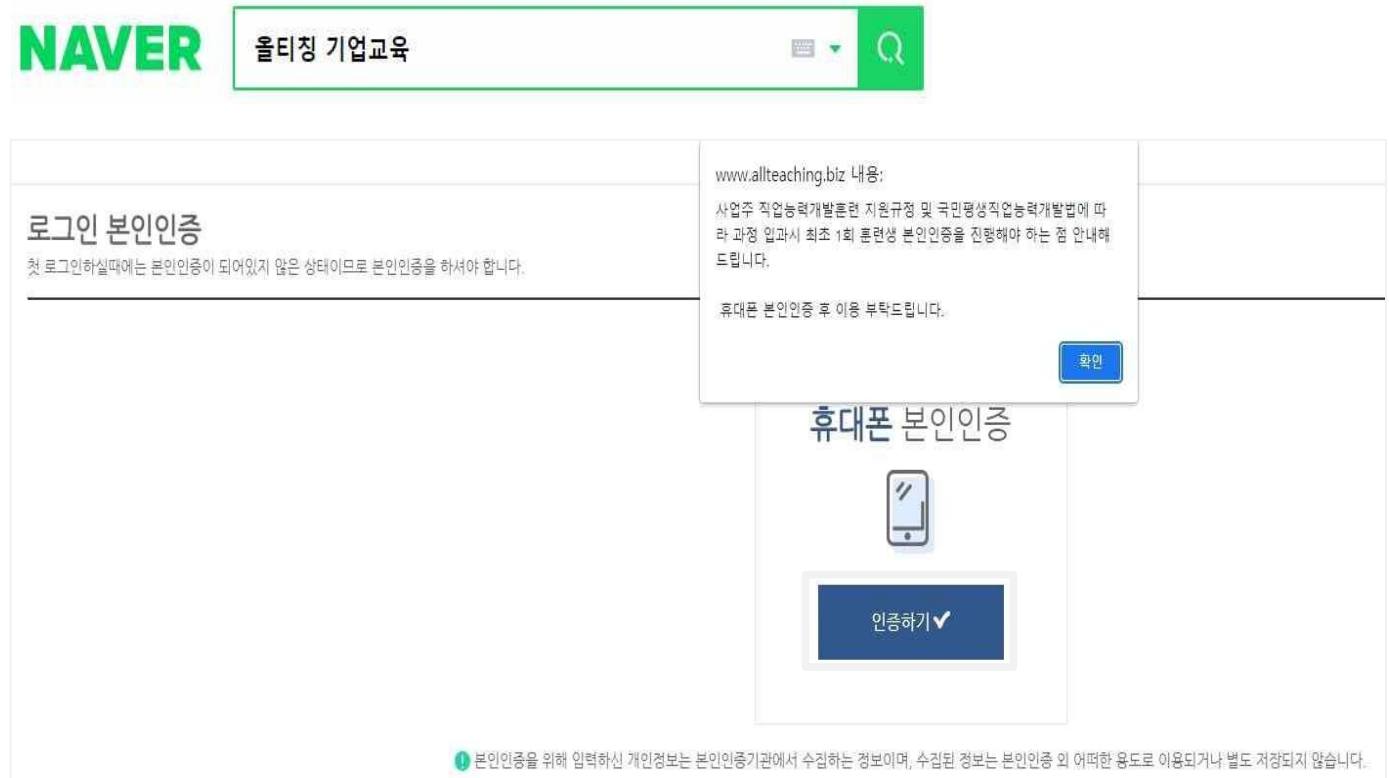

1. 올티칭 교육원 사이트 접속 <https://www.allteaching.biz> (또는 기업연수원 사이트 접속)

2. 문자로 안내받은 아이디와 비밀번호를 입력하여 로그인 합니다.

※ 첫 로그인 시에는 관련 규정에 따라 **본인인증 및 비밀번호 변경 절차**가 진행됩니다.

※ 비밀번호가 기억나지 않을 경우 비밀번호 재설정 버튼을 클릭하여 재설정 및 로그인이 가능합니다.

2-1. 나의 강의실 (로그인 후)

1. 로그인 후 상단에서 이름을 확인하실 수 있으며, **[내정보 수정]** 메뉴를 클릭하시면 개인정보 수정이 가능합니다.
2. **[나의강의실]**을 클릭하여 강의실로 이동하실 수 있습니다.

2-2. 나의 강의실 (부정수강방지서약서)

부정수강방지서약서

본인은 아래 사항을 충분히 확인하였으며, 이에 동의합니다.
※ 본 서약서에 동의한 이후에만 온라인 수강이 가능합니다.

1 동의

1. 훈련생의 의무

- ① 본인은 부정수강(대리수강, 계정 공유, 불법프로그램 사용 등) 공정한 학습을 저해하는 행위를 하지 않습니다.
- ② 본인은 본인의 아이디(ID) 및 비밀번호에 대한 관리 책임이 있으며, 이를 타인에게 제공하거나 공유하지 않습니다.
- ③ 본인의 의사와 관계없이 계정이 도용되었거나 부정 사용이 의심되는 경우, 즉시 회사 또는 교육원으로 통보해야 합니다.
- ④ 바이러스 제작·유포, 해킹 등 불법 행위 또는 시스템 운영을 방해하는 행위를 하지 않습니다.
- ⑤ 학습 서비스와 관련된 정보(강의자료, 콘텐츠 등)를 무단으로 복제, 배포, 공유하지 않습니다.
- ⑥ 기타 관련 법령 및 이용약관을 준수하며, 이를 위반하는 행위를 하지 않습니다.

2. 부정수강 및 제재 조치

교육원은 아래 각 호에 해당하는 경우 사전 통보 없이 훈련생 학습 서비스 이용을 제한하거나 수강을 취소할 수 있습니다.

- ① 타인의 개인정보 또는 주민등록번호를 도용한 경우
- ② 타인의 계정(ID 및 비밀번호)을 이용하여 대리수강을 한 경우
- ③ 동일인이 여러 개의 계정을 생성하여 부정하게 수강한 경우
- ④ 가입 정보가 사실과 다르거나 타인의 정보를 사용한 경우
- ⑤ 시스템 운영을 고의로 방해하거나 정상적인 서비스 이용을 저해한 경우
- ⑥ 공공질서 및 미풍양속에 반하는 내용을 유포한 경우
- ⑦ 기타 관련 법령 및 이용약관을 위반한 경우

1. [부정수강방지서약서] 내용 확인 후 [동의]를 눌러주세요.
미동의 하는 경우, 강의 수강이 불가합니다.

3-1. 학습하기

M 나의강의실
2024년도 기수를 선택하세요. 과정을 선택하세요.

학습방 | 오리엔테이션 | 종료과정 성적조회 | 수수료 | 정보관리 | 학습자료실

올티칭기업교육님
최근접속 2024/04/27 11:47:54

카테고리 / 전체 / 법정필수 / 근로자 안전보건 / 환급 / 직무 / 국민내일배움카드

나의 강의현황

기수명	과정명	수강기간	상태	시험	진행단계	레포트	진도율	수수료여부	강의보기
2024년도 1424기수	안전 [한문철의 현장 속으로] 상반기_사무직 경기안전보...	2024-03-29(금) ~ 2024-06-30(일)	진행중	응시중	-	-	33.33%	미수료	<input type="button" value="강의보기"/>
2024년도 1425기수	안전 [한문철의 현장 속으로] 하반기_사무직 경기안전보...	2024-07-01(월) ~ 2024-12-31(화)	시작 전	미응시	-	-	0%	미수료	<input type="button" value="강의보기"/>
2024년도 1423기수	법정 열혈 변호사 신주영의 법정탐구_직장 내 괴롭힘 예방	2024-03-29(금) ~ 2024-12-31(화)	진행중	-	-	-	100%	수료	<input type="button" value="강의보기"/>
2024년도 1423기수	법정 열혈 변호사 신주영의 법정탐구_개인정보보호 교육	2024-03-29(금) ~ 2024-12-31(화)	진행중	-	-	-	100%	수료	<input type="button" value="강의보기"/>
2024년도 1423기수	법정 열혈 변호사 신주영의 법정탐구_직장 내 성희롱 예방	2024-03-29(금) ~ 2024-12-31(화)	진행중	-	-	-	100%	수료	<input type="button" value="강의보기"/>
2024년도 1423기수	법정 열혈 변호사 신주영의 법정탐구_직장 내 장애인 인식	2024-03-29(금) ~ 2024-12-31(화)	진행중	-	-	-	100%	수료	<input type="button" value="강의보기"/>

April 2024

Sun	Mon	Tue	Wed	Thu	Fri	Sat
1	2	3	4	5	6	
7	8	9	10	11	12	13
14	15	16	17	18	19	20
21	22	23	24	25	26	27
28	29	30				

1. [나의 강의현황]에서 학습중인 과정을 확인할 수 있습니다.
2. 우측 화면에서 수강기간, 시험점수, 진도율, 수수료여부 등 확인할 수 있습니다.
3. [과정명] 또는 [강의보기]를 클릭하면 해당 과정 수강 페이지로 이동합니다.

3-2. 학습하기

M 나의강의실
2024년도 | 2024년도 1424기수 | [한문철의 현장 속으로] 상반기_사무직 정기안전보건교육(안전보호구의 이해...)

학습방 | 오리엔테이션 | 종료과정 성적조회 | 수료증 | 정보관리 | 학습자료실

올티칭기업교육님
최근접속 2024/04/27 11:47:54

수강정보

- 강의계획서
- 강의보기
- :강의보기
- 강의평가
- 커뮤니티

강의보기

꼭 알아주세요!

강의종료 후 **수강여부** ✓ 표시 꼭 확인 바랍니다..

진도율 100%를 달성하지 않을 시 출석이 아닌 결석 처리가 됨으로 꼭 진도율 100%까지 학습하시기 바랍니다.
수강 시 좌측 상단의 [이전보기], [다음보기]를 사용하셔야 합니다.

2023년 안전보건교육규정 개정에 따라 산업안전보건교육 모바일수강이 가능합니다.
다만, 안전사고위험 예방을 위하여 작업 또는 운전 시에는 수강이 금지되고 있습니다.
과정별 최초수강 시 1분 사전영상이 재생되오니 참고하여 주시기길 당부 드립니다.

■ (개정) 산업안전보건교육 수료 안내
진도율100%(20점) + 차시별 시험(80%)의 합산점수가 70점 이상

- ※ 차시별 시험이 있음.(학습자료실-교안참조)
- ※ 차시의 합산점수(진도율+차시별 시험)가 70점 이상이 되어야 수료.
- ※ **차시별 시험 응시 횟수는 최초 3회 제공.**
- ※ 시험 응시 횟수(3회) 전부 소진 시 강의진도는 초기화되며 재수강 후 3회까지 재응시 가능.(재수강 이후 미수료 시 수강 불가!)

● **최초 3회 응시 기회에서 점수 미달로 미수료되신 분들은 해당 차시 강의를 재수강하고 시험응시를 하셔야 하니 이 점 꼭 참고 부탁드립니다.**

산업안전보건교육 교안 다운로드

April 2024

Sun	Mon	Tue	Wed	Thu	Fri	Sat
	1	2	3	4	5	6
7	8	9	10	11	12	13
14	15	16	17	18	19	20
21	22					
28	29					

회차	강의명	출석인정시간	수강여부	진도체크	진도율	수강기록	강의보기	강의평가	시험점수	응시가능횟수	시험보기	차시완료
1회	안전보호구의 이해와 관리	68분 46초	✓	11 / 11	100%	기록보기	강의보기		100	0	시험완료	완료
2회	산업안전보건법과 산업재해보상보...	60분 32초	○	8 / 11	72.7%	기록보기	강의보기			3	시험보기	미완료
										3	시험보기	미완료

학습목표

- 안전하게 업무를 수행할 수 있도록 모든 근로자에게 안전의 중요성을 인식시킨다.
- 산업안전보건법에 대해 이해하고, 근로자의 역할과 의무를 통해 산업재해를 예방할 수 있다.
- 산업현장에서 자주 발생하는 사고와 재해 사례를 통해 사고와 질병을 예방할 수 있다.

학습대상 : 사무직에 종사하는 모든 근로자

수료기준 :

교강사소개 :

성적반영비율

시험	출석	과제	진행단계
80 %	20 %	0 %	0 %

1. [강의보기]를 클릭하여 1차시 학습을 시작합니다.
2. 왼쪽 강의계획서를 클릭하면 해당 과정의 교육과정 및 수료기준을 확인할 수 있습니다.

- 8 -

4. 수강화면

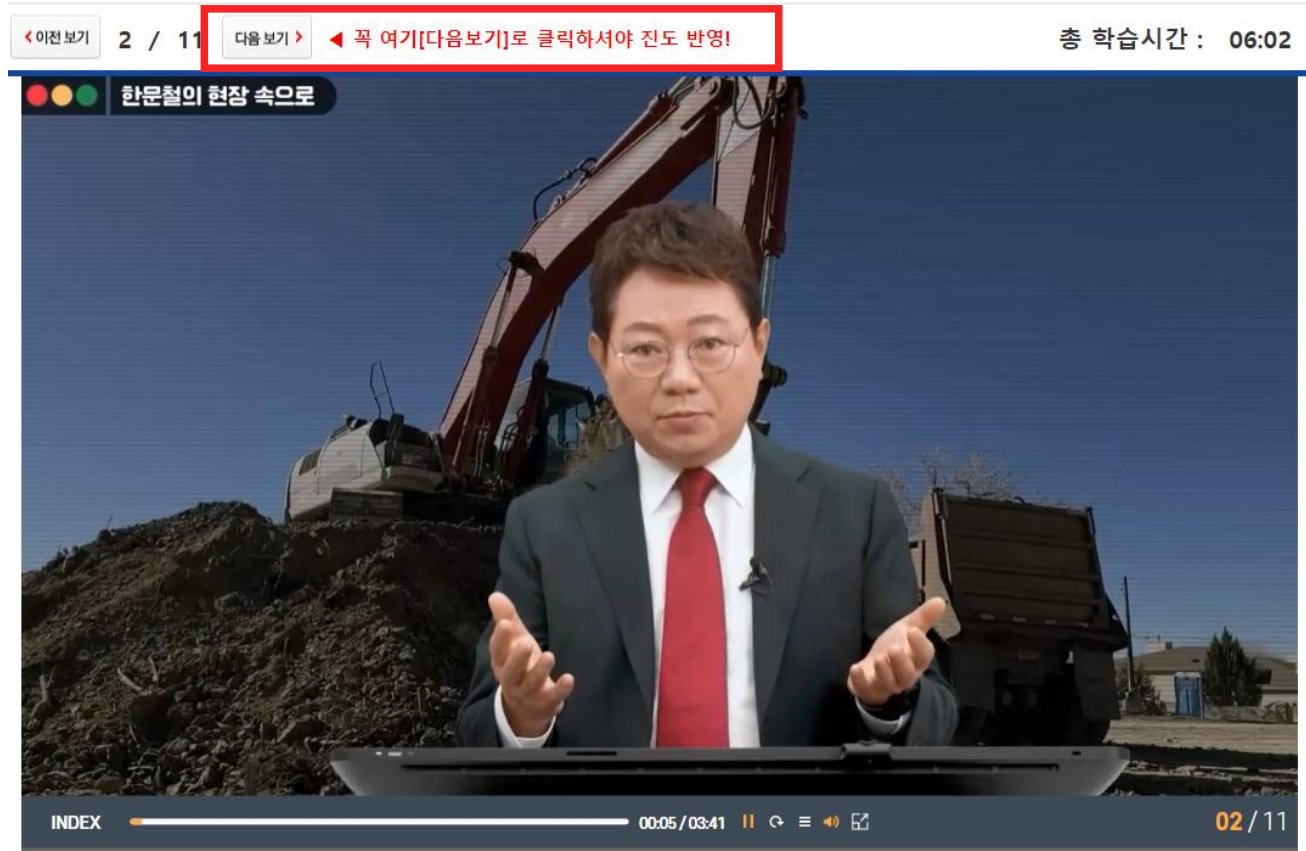

1. 강의수강 시, 학습창 상단의 [다음보기]로 페이지 이동이 가능합니다.

5-1. 시험응시

M 나의강의실
2024년도 | 2024년도 1424기수 | [한문철의 현장 속으로] 상반기_사무직 정기안전보건교육(안전보호구의 이해...)

학습방 | 오리엔테이션 | **종료과정 성적조회** | 수료증 | 정보관리 | 학습자료실

수강정보

강의계획서

강의보기

강의평가

커뮤니티

강의보기

꼭 알아두세요!

강의종료 후 수강여부 표시 꼭 확인 바랍니다..

진도율 100%를 달성하지 않을 시 출석이 아닌 결석 처리가 됨으로 꼭 진도율 100%까지 학습하시기 바랍니다.
수강 시 좌측 상단의 [이전보기], [다음보기]를 사용하셔야 합니다.

2023년 안전보건교육규정 개정에 따라 산업안전보건교육 모바일수강이 가능합니다.
다만, 안전사고위험 예방을 위하여 작업 또는 운전 시에는 수강이 금지되고 있습니다.
과정별 최초수강 시 1분 사전영상이 재생되오니 참고하여 주시기길 당부 드립니다.

■ (개정) 산업안전보건교육 수료 안내
진도율100%(20점) + 차시별 시험(80%)의 합산점수가 70점 이상

※ 차시별 시험이 있음.(학습자료실-교안참조)
※ 차시의 합산점수(진도율+차시별 시험)가 70점 이상이 되어야 수료.
※ 차시별 시험 응시 횟수는 최초 3회 제공.
※ 시험 응시 횟수(3회) 전부 소진 시 강의진도는 초기화되며 재수강 후 3회까지 재응시 가능.(재수강 이후 미수료 시 수강 불가)

● 최초 3회 응시 기회에서 점수 미달로 결락하신 분들은 해당 차시 강의를 재수강하고 시험응시를 하셔야 하니 이 점 꼭 참고 부탁드립니다.

산업안전보건교육 교안 다운로드 1

회차	강의명	출석인정시간	수강여부	진도체크	진도율	수강기록	강의보기	강의평가	시험점수	응시가능횟수	시험보기	차시완료
1회	안전보호구의 이해와 관리	68분 46초	<input checked="" type="checkbox"/>	11 / 11	100%	기록보기	강의보기		100	0	시험완료	완료
2회	산업안전보건법과 산업재해보상보...	60분 32초	<input type="checkbox"/>	8 / 11	72.7%	기록보기	강의보기			3	시험보기 2	미완료
3회	위험성평가의 이해와 적용	83분 22초	<input type="checkbox"/>	0 / 11	0%	기록보기	강의보기	강의평가		3	시험보기	미완료

1. 차시 수강완료 후 시험응시를 위해 해당 과정 교안을 다운로드합니다. (상단 학습자료실에서 해당 과정 검색해서 교안 다운로드 가능)
2. 해당 차시 [시험보기]를 클릭합니다.

※ 각 차시별 수강완료 후 시험응시 70점 이상이 되어야 다음 차시 수강 가능합니다.

※ 각 차시별 시험 응시 횟수 3회 제공됩니다.

※ 시험 응시 횟수(3회) 전부 소진(fail) 시, 해당 차시 진도율 초기화되며 강의 재수강 후 3회까지 재응시 가능합니다.

- 10 -

5-2. 시험응시

> ※ 산업안전보건교육 시험 응시 유의사항

※ 산업안전보건교육 시험 응시 유의사항

1. 시험응시 제한시간은 **총 60분**입니다.
(예시) 시험 시작(10:30) ~ 시험 종료(11:30) (시간 초과시 자동 제출)
2. 시험응시는 **교육 종강일 자정전까지** 가능합니다.
3. 시험응시 제한시간 이후에는 **자동으로 강제 종료**되며, 종료 전까지 체크한 답으로 **자동 제출**됩니다.
상단의 남은 시간을 반드시 체크하여 응시해주세요.
4. 시험은 **각 차시별 시험 응시 횟수 3회** 제공됩니다.
*시험 응시 횟수(3회) 전부 소진 시,
해당 강의 진도 초기화되며 강의 재수강 후 3회까지 재응시 가능합니다.
5. 답안 선택 후에는 반드시 하단의 제출 버튼을 클릭하여 제출완료 해주시기 바랍니다.
6. 시험 문제는 문제은행 랜덤 출제방식으로 출제됩니다.
7. 시험응시 중에는 **마우스 오른쪽 버튼 사용이 불가**합니다. (복사, 붙여넣기 기능 제한)

①

위 ※ 산업안전보건교육 시험 응시 유의사항에 동의합니다.

응시취소

시험보기

②

1. 유의사항 확인 후 체크박스에 체크합니다.
2. 하단 [다음으로] 버튼을 클릭하여 시험응시를 시작합니다.

5-3. 시험응시

과 목 : [한문철의 현장 속으로] 상반기_사무직 정기안전보건교육(안전보호구의 이해와 관리 외)_무재해

남은시간 : 00:56:45

시험종료 >

문제를 확인하신 후 알맞은 보기를 선택하여 주세요.

시험지 제출

문제1) 다음은 위험성평가를 같음하는 조치에 대한 설명이다. 적절하지 않은 것은? [25 점]

- 1 위험성평가 방법을 적용한 안전·보건진단
- 2 공정안전보고서
- 3 근골격계부담작업 유해요인조사
- 4 안전의식 진단

문제2) 위험성평가의 대상에

- 1 업무 중 근로자에게 노출된
- 2 매일 같은 장소에서 반복하
- 3 임시·수시로 하는 작업 포함
- 4 매우 경미한 부상 및 질병만

문제3) 다음은 위험성평가의

- 1) 사전준비 2) 유해·위험요인 파악 3) 위험성 결정 4) 위험성 감소대책 수립 및 실행 5) 위험성평가의 공유 6) 기록 및 보존
- 1) 유해·위험요인 파악 2) 사전준비 3) 위험성 결정 4) 위험성 감소대책 수립 및 실행 5) 위험성평가의 공유 6) 기록 및 보존

시험지 제출

시험종료

오른쪽 답안지확인을 통해 답안이 올바르게 입력되어있는지 확인하십시오.
아래 버튼중 '확인'을 누르면 시험이 종료되고 초기페이지로 돌아갑니다.
작성하신 답안을 다시 확인하고 싶으면 아래 버튼중 '취소'를 누르세요.
※시험지(답안) 제출 이후에는 수정이 불가합니다.
정말 제출하시겠습니까?

확인 취소

답안지확인

	①	②	③	④	⑤
1				○	
2				○	
3	○				
4				○	

1. 남은 시험 시간을 확인할 수 있습니다. ※시험시간 60분 제한
2. 문제를 푼 후 [시험지제출]을 클릭하시면 최종 제출이 됩니다.

6. 강의평가

나의강의실

2024년도 / 2024년도 1424기수

[한문철의 현장 속으로] 상반기_사무직 정기안전보건교육(안전보호구의 이해...)

홈 알림 0 로그아웃

학습방 | 오리엔테이션 | 종료과정 성적조회 | 수료증 | 정보관리 | 학습자료실
<이전보기 11 / 11 강의종료 < 꼭 여기[다음보기]로 클릭하셔야 진도 반영! 총 학습시간 : 83:23

올티칭 기업교육님
최근접속 2024/04/27 11:47:54

수강정보

강의계획서

강의보기

[:강의보기](#)

강의평가

커뮤니티

April 2024

Sun	Mon	Tue	Wed	Thu	Fri	Sat
1	2	3	4	5	6	
7	8	9	10	11	12	13
14	15	16	17	18	19	20
21	22	23	24	25	26	27
28	29	30				

강의보기

꼭 알아주세요!
강의종료 후 **수강여부** √ 표시 꼭 확인 바랍니다.
진도율 100%를 달성하지 않을 시 출석 이력 결석 처리가 됨으로 꼭 진도 수강 시 좌측 상단의 [이전보기], [다음보기]를 사용하셔야 합니다.
2023년 안전보건교육규정 개정에 따라 산업안전보건교육 모바일수강이 다만, 안전사고위험 예방을 위하여 작업 또는 운전 시에는 수강이 금지된 과정별 최초수강 시 1분 사전영상이 재생되오니 참고하여 주시기 바랍니다

■ (개정) 산업안전보건교육 수료 안내
진도율100%(20점) + 차시별 시험(80%)의 합산점수가 70점 이상
※ 차시별 시험이 있음.(학습자료실-교안참조)
※ 차시의 합산점수(진도율+차시별 시험)가 70점 이상이 되어야 수료.
※ 차시별 시험 응시 횟수는 최초 3회 제공.
※ 시험 응시 횟수(3회) 전부 소진 시 강의진도는 초기화되며 재수강 후 3회 최초 3회 응시 기회에서 점수 미달로 미수료되신 분들은 해당 차시 강의

산업안전보건교육 교안 다운로드

수강완료 안내

수고하셨습니다.
강의를 모두 수강하셨습니다.
강의평가와 시험에 응시하여 주십시오.

강의평가로 가기

항담기
확인

회차	강의명	출석인정시간	수강여부	진도체크	진도율	수강기록	강의보기	강의평가	시험점수	응시가능횟수	시험보기	차시완료
1회	안전보호구의 이해와 관리	68분 46초	✓	11 / 11	100%	기록보기	강의보기		100	0	시험완료	완료
2회	산업안전보건법과 산업재해보상보...	60분 32초	✓	11 / 11	100%	기록보기	강의보기	강의평가	100	0	시험완료	완료
3회	위험성평가의 이해와 적용	83분 22초	✓	11 / 11	100%	기록보기	강의보기		100	0	시험보기	미완료

1. 마지막 차시 수강 완료 후 시험보기 전 강의평가를 진행합니다.(마지막 차시 강의완료 후 팝업으로 안내)
2. 강의평가 후 마지막 차시 [시험보기]를 클릭합니다.
3. 각 차시 학습완료 확인 가능합니다.

- 13 -

7. 수료증 확인

나의강의실 | 2025년도 | 기수를 선택하세요. | 과정을 선택하세요.

학습방 | 오리엔테이션 | 종료과정 성적조회 | **수료증** | 학습자료실 | 개인정보수정

올티칭기업교육님 | 최근접속 2025/11/18 14:48:37

수료증 | 2025년도

※ 수료증 인쇄 및 파일저장 방법은 발급 버튼 누르신 후 마우스 우클릭 ▶ “인쇄” 누르셔서 인쇄 혹은 PDF저장 선택하여 가능합니다.

기수명	과정명	총점	수료여부	수료증발급
2025년도 1641기수	DN솔루션즈_ [한문철의 현장 속으로] 기타업 관리감독자(8H)정기안전보건교육		미수료	
2025년도 1469기수	DN솔루션즈_ [한문철의 현장 속으로] 4분기_사무직(6H) 정기안전보건교육		미수료	
2025년도 1469기수	DN솔루션즈_ [한문철의 현장 속으로] 4분기_연구실(6H) 연구활동종사자 안전보건교육		미수료	
2025년도 1469기수	에어부산_ [한문철의 현장 속으로] 하반기_기타업(6H)현장근로자 정기안전보건교육_무재해		미수료	
2025년도 1469기수	에어부산_ [한문철의 현장 속으로] 하반기_사무직(3H)정기안전보건교육_무재해		수료	발급

1. 상단 [수료증] 메뉴 클릭 - [연도]를 선택합니다.
2. 수료한 과정의 [발급] 버튼 클릭 - [출력하기]를 눌러 인쇄 또는 pdf로 저장합니다.



온라인 교육 수강하기

학습자 위한 온라인 교육방법!



수강문의

1644-5092

월~금 09:30 ~ 18:30

점심시간 12:30 ~ 13:30

토요일, 공휴일은 휴무입니다.

올티칭

PC 학습안내가이드

(환급과정 학습자용)

※ 수강생 본인 인증

1. 교육원 사이트 접속 및 로그인
2. 나의강의실
3. 학습하기 / 교안 다운로드
4. 강의 수강화면
5. 진행단계평가 / 과제(레포트) / 시험 / 성적조회
6. 강의평가
7. 성적 확인
8. 수료증 확인

※ 환급과정(직무 사업주 직업능력개발훈련 환급과정/내일배움카드 운영과정)

- 관련규정: 「사업주 직업능력개발훈련 지원규정」 [별표1] 원격훈련의 인정요건(제6조 관련) (24.11.01~)
 - 홈페이지 가입 또는 최초 로그인 시: 휴대폰 본인인증
 - 과정별 1일 1회: 휴대폰 또는 mOPT 본인인증
 - 진행단계평가(중간평가) 응시 시: 휴대폰 또는 mOPT 본인인증
 - 최종평가 응시 시(재응시 포함): 휴대폰 또는 mOPT 본인인증
 - 과제 응시 시: 휴대폰 또는 mOPT 본인인증

1. 교육원 사이트 접속 및 로그인

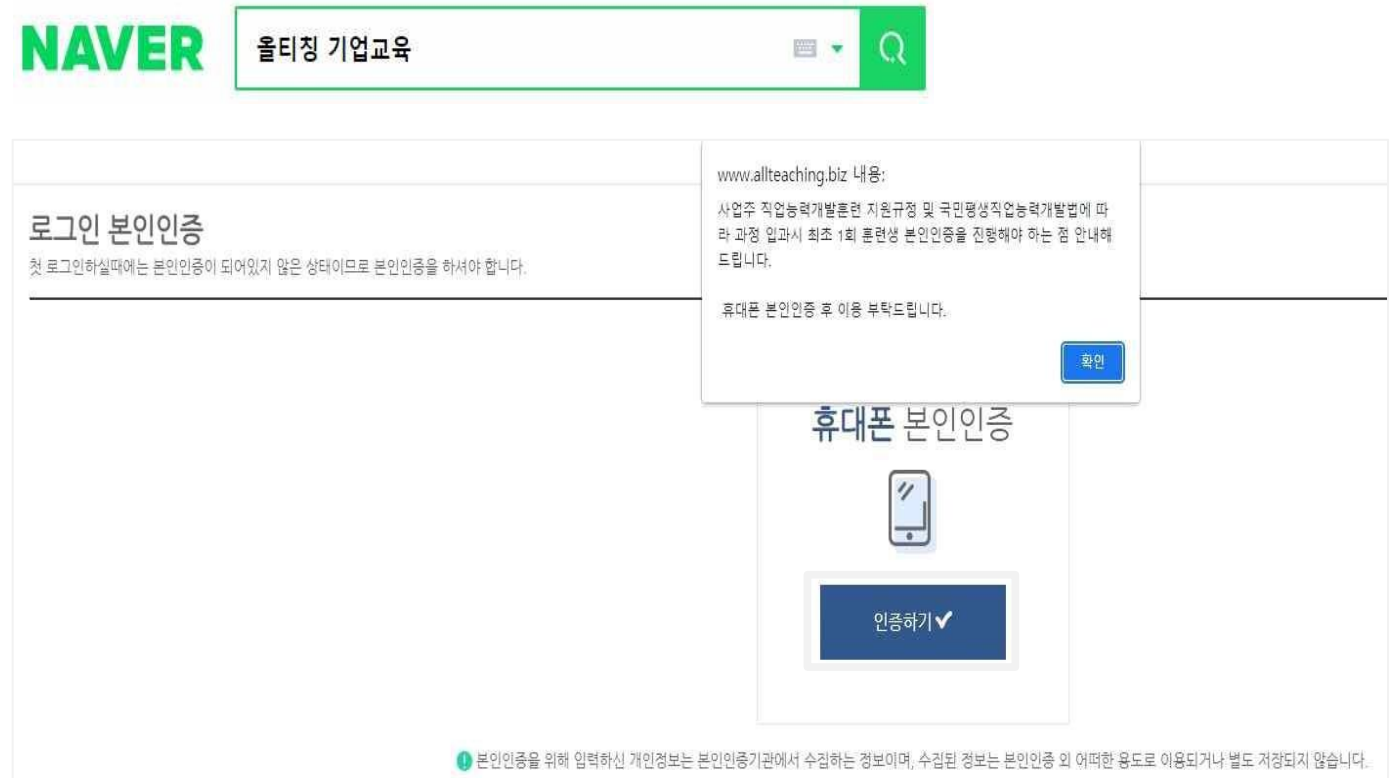
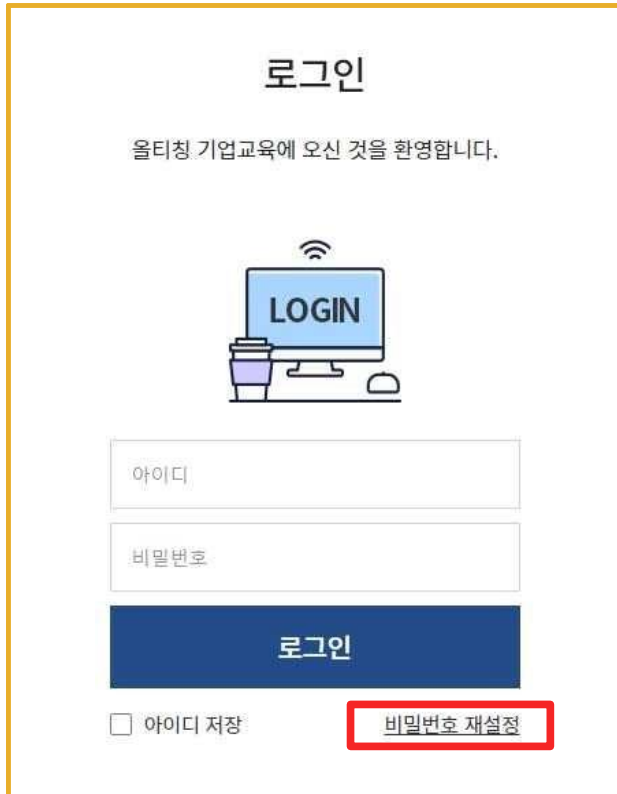

1. 올티칭 교육원 사이트 접속 <https://www.allteaching.biz> (또는 기업연수원 사이트 접속)
2. 문자로 안내받은 아이디와 비밀번호를 입력하여 로그인 합니다.

※ 첫 로그인 시에는 관련 규정에 따라 **본인인증 절차**가 진행됩니다.

※ 비밀번호가 기억나지 않을 경우 비밀번호 재설정 버튼을 클릭하여 재설정 및 로그인이 가능합니다.

2-1. 나의 강의실 (로그인 후)

고용노동부지정법정교육 전문기관

올티칭 테스트(수강생모드) 회원님 **내정보 수정** 로그아웃 한국산업안전보건공단

Fast Success 올티칭

회사소개 환급교육 법정의무교육 학습지원센터 **나의강의실** 선착순 모집 관리감독자 교육 신청

고용노동부 지정 교육기관

관리감독자교육은 올티칭

2026년 최신 개정 법령 완벽 반영!
집체교육, 출강교육, 실시간중교육, 온라인교육 등
올티칭에서 올인원(All-in-One)으로 끝내세요!

법정의무교육은 올티칭에서!

우리 회사 맞춤형 법정의무교육,
지금 바로 견적 확인하세요!

법정의무교육 견적문의

자료실 학습안내 공지사항 문의하기

원격서비스

1. 로그인 후 상단에서 이름을 확인하실 수 있으며, **[내정보 수정]** 메뉴를 클릭하시면 개인정보 수정이 가능합니다.
2. **[나의강의실]**을 클릭하여 강의실로 이동하실 수 있습니다.

2-2. 나의 강의실 (부정수강방지서약서)

부정수강방지서약서

본인은 아래 사항을 충분히 확인하였으며, 이에 동의합니다.
※ 본 서약서에 동의한 이후에만 온라인 수강이 가능합니다.

1 동의

1. 훈련생의 의무

- ① 본인은 부정수강(대리수강, 계정 공유, 불법프로그램 사용 등) 공정한 학습을 저해하는 행위를 하지 않습니다.
- ② 본인은 본인의 아이디(ID) 및 비밀번호에 대한 관리 책임이 있으며, 이를 타인에게 제공하거나 공유하지 않습니다.
- ③ 본인의 의사와 관계없이 계정이 도용되었거나 부정 사용이 의심되는 경우, 즉시 회사 또는 교육원으로 통보해야 합니다.
- ④ 바이러스 제작·유포, 해킹 등 불법 행위 또는 시스템 운영을 방해하는 행위를 하지 않습니다.
- ⑤ 학습 서비스와 관련된 정보(강의자료, 콘텐츠 등)를 무단으로 복제, 배포, 공유하지 않습니다.
- ⑥ 기타 관련 법령 및 이용약관을 준수하며, 이를 위반하는 행위를 하지 않습니다.

2. 부정수강 및 제재 조치

교육원은 아래 각 호에 해당하는 경우 사전 통보 없이 훈련생 학습 서비스 이용을 제한하거나 수강을 취소할 수 있습니다.

- ① 타인의 개인정보 또는 주민등록번호를 도용한 경우
- ② 타인의 계정(ID 및 비밀번호)을 이용하여 대리수강을 한 경우
- ③ 동일인이 여러 개의 계정을 생성하여 부정하게 수강한 경우
- ④ 가입 정보가 사실과 다르거나 타인의 정보를 사용한 경우
- ⑤ 시스템 운영을 고의로 방해하거나 정상적인 서비스 이용을 저해한 경우
- ⑥ 공공질서 및 미풍양속에 반하는 내용을 유포한 경우
- ⑦ 기타 관련 법령 및 이용약관을 위반한 경우

1. [부정수강방지서약서] 내용 확인 후 [동의]를 눌러주세요.
미동의 하는 경우, 강의 수강이 불가합니다.

3-1. 학습하기

M 나의강의실
2024년도 기수를 선택하세요. 과정을 선택하세요.

학습방 | 오리엔테이션 | 종료과정 성적조회 | 수수료 | 정보관리 | 학습자료실

올티칭기업교육님
최근접속 2024/04/27 11:47:54

카테고리 / 전체 / 법정필수 / 근로자 안전보건 / 환급 / 직무 / 국민내일배움카드

나의 강의현황

기수명	과정명	수강기간	상태	시험	진행단계	레포트	진도율	수수료여부	강의보기
2024년도 1424기수	안전 [한문철의 현장 속으로] 상반기_사무직 경기안전보...	2024-03-29(금) ~ 2024-06-30(일)	진행중	응시중	-	-	33.33%	미수수료	<input type="button" value="강의보기"/>
2024년도 1425기수	안전 [한문철의 현장 속으로] 하반기_사무직 경기안전보...	2024-07-01(월) ~ 2024-12-31(화)	시작 전	미응시	-	-	0%	미수수료	<input type="button" value="강의보기"/>
2024년도 1423기수	법정 열혈 변호사 신주영의 법정탐구_직장 내 괴롭힘 예방	2024-03-29(금) ~ 2024-12-31(화)	진행중	-	-	-	100%	수수료	<input type="button" value="강의보기"/>
2024년도 1423기수	법정 열혈 변호사 신주영의 법정탐구_개인정보보호 교육	2024-03-29(금) ~ 2024-12-31(화)	진행중	-	-	-	100%	수수료	<input type="button" value="강의보기"/>
2024년도 1423기수	법정 열혈 변호사 신주영의 법정탐구_직장 내 성희롱 예방	2024-03-29(금) ~ 2024-12-31(화)	진행중	-	-	-	100%	수수료	<input type="button" value="강의보기"/>
2024년도 1423기수	법정 열혈 변호사 신주영의 법정탐구_직장 내 장애인 인식	2024-03-29(금) ~ 2024-12-31(화)	진행중	-	-	-	100%	수수료	<input type="button" value="강의보기"/>

1. [나의 강의현황]에서 학습중인 과정을 확인할 수 있습니다.
2. 우측 화면에서 수강기간, 시험점수, 진도율, 수수료여부 등 확인할 수 있습니다.
3. [과정명] 또는 [강의보기]를 클릭하면 해당 과정 수강 페이지로 이동합니다.

3-2. 교안 다운로드

M 나의강의실
2026년도 | 2026년도 1047기수 | 소통과 공감으로 조직을 활성화하라

학습방 | 오리엔테이션 | 수료증 | 학습자료실 | 개인정보수정

최근접속 2026/04/28 10:20:20

수강정보

강의계획서

강의보기

강의보기

과제

강의평가

시험

커뮤니티

강의보기

꼭 알아두세요!

※ 진도를 인정 기준
- 학습진도율이 100분의 80이상일 것(1일 학습시간은 8시간 초과 불가)
- (차시별 학습시간 인정기준)
차시별로 과정심사 시 인정받은 학습시간의 100분의 50 이상을 달성한 경우에 한정하여 해당 차시 실제 학습 시간을 인정

※ 하루 최대 8시간까지만 수강 가능
※ (올티칭) 원활한 교육 수강 및 운영을 위해 각 차시별 진도율 100%를 달성해야 다음 차시 수강이 가능합니다.

1 직무교육 교안 다운로드

진행단계평가

회차	강의명	수강여부	진도체크	진도율	수강기록	강의보기
1회	조직 활성화의 핵심, 기업문화에 대한 이해와 방향성	○	3 / 8	37.5%	기록보기	강의보기
2회	지속가능한 기업문화, 권력이 아닌 존재로서의 품격 유지	○	0 / 8	0%	기록보기	강의보기
3회	21세기 새로운 패러다임과 역량 강화를 위한 교정의 이해	○	0 / 8	0%	기록보기	강의보기
4회	서로 신뢰하는 파트너십을 기반으로 한 교정의 구성요인	○	0 / 8	0%	기록보기	강의보기

1. 차시 안내 위 교안 다운로드
(상단 학습자료실에서 해당 과정명 검색 후 교안 다운로드 가능)

3-3. 강의보기

M 나의강의실
2026년도 | 2026년도 1047기수 | 소통과 공감으로 조직을 활성화하라

학습방 | 오리엔테이션 | **수료증** | 학습자료실 | 개인정보수정

올티칭 테스트(수...님)
최근접속 2026/04/28 10:20:20

- 수강정보
- 강의계획서
- 강의보기**
- 과제
- 시험
- 커뮤니티

강의보기

꼭 알아주세요!

※ 진도율 인정 기준

- 학습진도율이 100분의 80이상일 것(1일 학습시간은 8시간 초과 불가)
- (차시별 학습시간 인정기준)

차시별로 과정심사 시 인정받은 학습시간의 100분의 50 이상을 달성한 경우에 한정하여 해당 차시 실제 학습 시간을 인정

※ 하루 최대 8시간까지만 수강 가능

※ (올티칭) 원활한 교육 수강 및 운영을 위해 각 차시별 진도율 100%를 달성해야 다음 차시 수강이 가능합니다.

적무교육 교안 다운로드

회차	강의명	수강여부	진도체크	진도율	수강기록	강의보기
1	소통과 공감으로 조직을 활성화하라	<input type="radio"/>	3 / 8	37.5%	기록보기	강의보기
2	소통과 공감으로 조직을 활성화하라 강의계획서	<input type="radio"/>	0 / 8	0%	기록보기	강의보기
3	소통과 공감으로 조직을 활성화하라	<input type="radio"/>	0 / 8	0%	기록보기	강의보기
4	소통과 공감으로 조직을 활성화하라	<input type="radio"/>	0 / 8	0%	기록보기	강의보기

1. [수강정보] 및 [강의계획서]를 클릭하여 학습현황, 수강생 유의사항, 과정정보 등을 확인할 수 있습니다.
2. [강의보기]를 클릭하여 해당 차시의 강의를 수강할 수 있습니다.

- 9 -

4. 강의수강화면

소통과 공감으로 조직을 활성화하라 - Chrome

allteaching.biz/contents/kwvd/PC/CompetencyTest/index.html

소통과 공감으로 조직을 활성화하라

직무역량진단은 과정수로 결과에 반영되지 않습니다.

1. 다음 물음에 답하십시오*

	매우 그렇다	다소 그런 편이다	보통이다	그렇지 않은 편이다	전혀 그렇지 않다
기업문화의 중요성을 이해하고 기업문화의 방향성을 파악할 수 있다.	<input type="radio"/>	<input type="radio"/>	<input type="radio"/>	<input type="radio"/>	<input type="radio"/>
지속 가능한 기업문화 구축을 위해 권력에 의한 변질을 방지하는 방법을 설명할 수 있다.	<input type="radio"/>	<input type="radio"/>	<input type="radio"/>	<input type="radio"/>	<input type="radio"/>
21세기의 비즈니스 환경에서 코칭의 역할과 중요성을 이해할 수 있다.	<input type="radio"/>	<input type="radio"/>	<input type="radio"/>	<input type="radio"/>	<input type="radio"/>
효과적인 코칭 활동에 있어서 파트너십과 신뢰의 중요성을 이해할 수 있다.	<input type="radio"/>	<input type="radio"/>	<input type="radio"/>	<input type="radio"/>	<input type="radio"/>
동기이론을 기반으로 조직 구성원의 행동 변화를 계획할 수 있다.	<input type="radio"/>	<input type="radio"/>	<input type="radio"/>	<input type="radio"/>	<input type="radio"/>
행복과 강점을 활용한 개인의 역량 개발을 통해 주도적인 인재를 어떻게 육성하는지 설명할 수 있다.	<input type="radio"/>	<input type="radio"/>	<input type="radio"/>	<input type="radio"/>	<input type="radio"/>

소통과 공감으로 조직을 활성화하라 - Chrome

allteaching.biz/contents/kwvd/PC/CompetencyTest/index.html

역량 진단

다시 하기 닫기

직무역량진단 결과

당신의 역량은 고급입니다.

나의 역량진단에 따라 보충 자료를 학습하세요.

<p>초급자</p> <p>평균 3점 미만</p> <p>보충자료 다운로드</p>	<p>중급자</p> <p>평균 3~4점</p> <p>보충자료 다운로드</p>	<p>1</p> <p>고급자</p> <p>평균 4점 초과</p> <p>보충자료 다운로드</p>
---	--	---

1. 직무역량진단 실시 후 결과에 따라 보충자료를 다운로드 할 수 있습니다.

* 과정에 따라 직무역량진단이 없을 수 있음

4. 강의수강화면



1. 페이지 학습이 끝난 후 우측 상단에 있는 [다음] 버튼을 클릭하여 다음 페이지로 이동할 수 있습니다.

★진도율 인정 기준

※ (올티칭) 원활한 교육 수강 및 운영을 위해 **각 차시별 진도율 100%**를 달성해야 다음 차시 수강이 가능합니다.

※ **하루 최대 8시간까지만** 수강 가능

- 학습진도율이 100분의 80이상일 것(1일 학습시간은 8시간 초과 불가)

- (차시별 학습시간 인정기준)

차시별로 과정심사 시 인정받은 학습시간의 100분의 50 이상을 달성한 경우에 한정하여 해당 차시 실제 학습 시간을 인정

5-1. 진행단계평가 응시

나의강의실
2026년도 | 2026년도 1047기수 | 소통과 공감으로 조직을 활성화하라

학습방 | 오리엔테이션 | **수료증** | 학습자료실 | 개인정보수정

올티칭 테스트(수...님)
최근접속 2026/04/28 10:20:20

수강정보

강의계획서

강의보기

과제

강의평가

시험

커뮤니티

강의보기

꼭 알아두세요!

※ 진도율 인정 기준

- 학습진도율이 100분의 80이상일 것(1일 학습시간은 8시간 초과 불가)
- (차시별 학습시간 인정기준)

차시별로 과정심사 시 인정받은 학습시간의 100분의 50 이상을 달성한 경우에 한정하여 해당 차시 실제 학습 시간을 인정

※ 하루 최대 8시간까지만 수강 가능

※ (올티칭) 원활한 교육 수강 및 운영을 위해 각 차시별 진도율 100%를 달성해야 다음 차시 수강이 가능합니다.

[직무교육 교안 다운로드](#)

회차	강의명	수강여부	진도체크	진도율	수강기록	강의보기
1회	조직 활성화의 핵심, 기업문화에 대한 이해와 방향성	<input type="radio"/>	3 / 8	37.5%	기록보기	강의보기
2회	지속가능한 기업문화, 권력이 아닌 존재로서의 품격 유지	<input type="radio"/>	0 / 8	0%	기록보기	강의보기
3회	21세기 새로운 패러다임과 역량 강화를 위한 교청의 이해	<input type="radio"/>	0 / 8	0%	기록보기	강의보기
4회	서로 신뢰하는 파트너십을 기반으로 한 교청의 구성요인	<input type="radio"/>				

1 진행단계평가

- [진행단계평가] 클릭 후 응시
(재응시 불가, * 과정에 따라 진행단계평가(시험)가 없을 수 있음)

www.allteaching.biz 내용:

진행단계평가는 1회만 응시가 가능합니다.
 창닫기를 하는 경우에도 시험시간은 계속 흘러가며,
 시간 초과시 자동제출됩니다.
 반드시 답안을 입력후 시험지제출(시험종료)를 클릭해주세요.

아래 버튼 중 '확인'을 누르면 평가가 시작됩니다.
 평가시작을 원하지 않으시면 '취소' 버튼을 누르세요.

확인

취소

5-2. 과제(레포트) 제출

올티칭 테스트(수... 님)
최근접속 2026/04/15 14:36:44

수강정보

강의계획서

강의보기

과제

레포트

강의평가

시험

커뮤니티

October 2025

Sun Mon Tue Wed Thu Fri Sat

1 2 3 4

5 6 7 8 9 10 11

12 13 14 15 16 17 18

19 20 21 22 23 24 25

26 27 28 29 30 31

레포트

1차 레포트

레포트 주제

1. 심리학자들이 분류한 2가지 유형의 감성 지능을 그 특징과 함께 서술하시오. (40점)

2. 부정적인 몸짓언어 중 팔뚝 낀 자세의 의미와, 앉은 자세의 5가지 종류를 서술하시오. (60점)

제출 주의사항

* 제출 주의 사항

1) 제출은 수강시작일로부터 진도를 50% 경과 이후부터 가능합니다.

2) 정해진 기간 이후 과제 제출은 절대 불가능합니다.

3) 임시 정간 후 최종 제출 버튼을 클릭하여 제출하지 않으면 미제출로 간주되어 처리됩니다.

4) 최종 제출 후에는 반드시 제출이 정상적으로 완료되었는지 확인해주시기 바랍니다.

[내용 없이 제출하시거나 빈 파일로 업로드 하시는 경우에도 미제출로 간주되어 처리될]

5) **모사 답안으로 판단될 경우, 무조건 "미수료" 처리됩니다.**

모사답안 처리기준

* 모사답안 기준 :

1) 학습자 간 답안 내용이 90% 이상 동일하거나, 오타자의 유사함,

2) 앞뒤등 문구/문장 단락 변경, 인터넷 자료 복사로 판명 날 시, 모사답안으로 간주 (단, 계산식, 수식 등 답안이 동일할 수 밖에 없는 경우 제외)

* 모사답안 관련 유의사항

1) 직업능력개발훈련 훈련품질에 관한 규정에 따라 대리 학습, 대리 평가, 각종 부정행위로 학습을 진행했을 경우 관련된 학습자는 전원 '미수료' 처리됩니다.

2) 부정행위를 한 학습자가 소속되어 있는 기업(사업주)은 향후 1년간 고용보험법상의 직업능력개발훈련 비용 지원을 받을 수 없게 될 수 있습니다.

레포트양식

[레포트 양식 다운로드](#)

번호	이름	제출일	첨부파일	평가일	평가점수	내용	레포트
1	올티칭 테스트(수강생모드)(edtest9)	미제출		미평가	0	내용보기	레포트업로드
첨삭이력							

1. [과제] - [레포트] 클릭
2. 레포트 주제, 주의사항, 모사답안 처리기준, 레포트양식 확인
3. 레포트 작성 후 업로드

* 과정에 따라 과제(레포트)가 없을 수 있음

5-3. 시험(최종평가) 응시

1 시험
 · 시험응시

> ※ 시험응시 유의사항
 ※ 시험 응시 유의사항
 1. 시험응시 제한시간은 총 60분입니다.
 2. 시험은 **훈련기간 종료일 다음날로부터 1주일이내 재응시(N차 평가) 가능**합니다.
 3. 시험 제한시간은 접속종료 등의 상태에서도 중단되지 않으므로, 시험 응시 중 컴퓨터가 꺼지거나 시험장에 문제가 발생한 경우 재부팅하여 **제한시간 내 시험응시**해주시기 바랍니다. **입력하신 답안은 시험지를 제출하지 않으셔도 실시간으로 답안이 임시저장 됩니다.**
 4. **시험 제한시간 이후에는 자동 종료**되며, 종료되기 전까지 체크한 답안으로 **자동 제출**되므로, 상단의 남은 시간을 반드시 체크하여 응시해주세요.
 5. 응시완료 후에는 반드시 하단의 제출 버튼을 클릭하여 최종완료해주시기 바랍니다.
 6. 해당 문제는 **랜덤출제방식**으로 출제되고 있습니다.
 7. 시험응시 중에는 **마우스 오른쪽 버튼 사용이 불가**합니다. (복사, 붙여넣기 기능 제한)
 예시) 시험 제한시간이 30분인 경우,
 평가시작(10:00) ~ 평가종료(10:30)
 10:30 경과 전, 재접속 가능
 10:30 경과 후, 재접속 불가
 (시간초과시 자동제출)
 위 ※ 시험응시 유의사항에 동의합니다.
 응시취소 **2** 시험보기

1. [시험] - [시험응시] 클릭
2. 시험응시 유의사항에 동의 후 [시험보기] 클릭하여 시험 응시

5-3. 시험(최종평가) 응시

과 목 : 소통과 공감으로 조직을 활성화하라

남은시간 : 00:58:05

시험종료 >

< 이전 문제응시 문제를 확인하신 후 알맞은 보기를 선택하여 주세요. 시험지 제출

문제 6) 개인상담의 운영에 대한 설명으로 알맞지 않은 것은? [10 점]

- 1 개인상담 방식은 상담자와 직접 만나서 진행하는 대면 상담과 이메일이나 메신저, 전화, 화상통화를 활용한 비 대면 상담의
- 2 상담 회기는 별도
- 3 상담의 주요 주제
- 4 실제 상담 과정을

문제 7) 개인상담의

- 1 기업과 구성원, 승
- 2 상담 대상자 선호
- 3 기업에서 집단상담
- 4 자신의 이야기를

문제 8) 정신분석 상담의 주요 개념 중 불안에 대한 설명으로 알맞지 않은 것은? [10 점]

- 1 도덕적 불안은 원초마와 초자아의 갈등에서 비롯된 불안으로 본질적 자기 양심에 대한 두려움을 말한다.
- 2 현실 불안은 실제 외부 세계에서 받는 위협과 위험에 대한 인식 기능으로 불안을 느끼는 것을 말한다.
- 3 신경증적 불안은 불안을 느껴야 할 이유가 없음에도 불구하고 자아가 본능적 충동을 통제하지

시험종료

오른쪽 답안지확인을 통해 답안이 올바르게 입력되어있는지 확인하십시오.
아래 버튼중 '확인'을 누르면 시험이 종료되고 초기페이지로 돌아갑니다.
작성하신 답안을 다시 확인하고 싶으면 아래 버튼중 '취소'를 누르세요.
※시험지(답안) 제출 이후에는 수정이 불가 합니다.
정말 제출하시겠습니까?

확인 취소

답안지확인

	①	②	③	④	⑤
1		○			
2			○		
3		○			
4					
5					
6			○		
7			○		
8	○				
9					
10					

< 이전 시험지 제출

1. 남은 시험 시간을 확인할 수 있습니다.

※ 시험시간 60분 제한

2. 문항별 답안 체크 여부를 확인할 수 있습니다.

3. 모든 문제를 푼 후 [시험지제출]을 클릭하시면 시험이 종료됩니다.

5-4. 성적조회

나의강의실 | 2026년도 | 2026년도 1047기수 | 소통과 공감으로 조직을 활성화하라

학습방 | 오리엔테이션 | 수료증 | 학습자료실 | 개인정보수정

성적조회

성적조회

유의사항
 진행단계 및 최종평가 응시시험지는 훈련종료일 이후에 정답과 해설확인이 가능합니다.
 성적조회 열람기간은 열람 후 2주간입니다.
 열람기간이 지난 후 성적조회를 원하실 경우 [나의강의실 > 종료과정 성적조회](#) 에서 확인하실 수 있습니다.

강의명	시험	레포트	진행단계평가	총점	신청	확인	심화학습자료
소통과 공감으로 조직을 활성화하라	20점	0점 레포트조회	0점	12	이의제기	시험지확인	심화학습자료

시험

- 시험응시
- 이미 시험에 응시하셨습니다.
- 이의제기
- 성적조회
- 커뮤니티

1. [시험] - [성적조회] 클릭하면 성적을 확인할 수 있습니다.
2. 시험, 과제(레포트), 진행단계평가, 총점, 시험지 확인이 가능합니다.
 - 성적과 관련하여 이의가 있으신 경우, [이의제기] 버튼을 클릭하여 내용을 작성하실 수 있습니다.
 - [심화학습자료] 클릭 및 다운로드하여 추가 학습을 진행하실 수 있습니다.

6. 강의평가

나의강의실 | 2026년도 | 2026년도 1047기수 | [기업직업훈련카드] 자주 이기는 일잘러의 제안 스킬

학습방 | 오리엔테이션 | 수료증 | 학습자료실 | 개인정보수정

강의평가

강의평가

강의평가설문

[기업직업훈련카드] 자주 이기는 일잘러의 제안 스킬

교육 콘텐츠 평가

Q 학습목표가 명확하게 제시되었습니까?

매우그렇다. 그렇다. 보통이다. 아니다. 절대아니다.

Q 교육내용이 목표와 부합합니까?

1. 마지막 차시 강의 수강 완료 후 [강의평가]가 가능합니다.

교육생 의견을 수렴하여 향후 교육 운영에 반영하기 위한 강의평가로 성실한 답변 부탁드립니다.

※ [강의평가] 완료 후 최종 시험 응시가 가능합니다.

7. 수수료 확인

나의강의실 | 2025년도 | 기수를 선택하세요. | 과정을 선택하세요.

학습방 | 오리엔테이션 | 종료과정 성적조회 | **수수료** | 학습자료실 | 개인정보수정

올티칭기업교육님 | 최근접속 2025/11/18 14:48:37

수수료 | 2025년도

※ 수수료 인쇄 및 파일저장 방법은 발급 버튼 누르신 후 **마우스 우클릭** ▶ “인쇄” 누르셔서 인쇄 혹은 PDF저장 선택하여 가능합니다.

기수명	과정명	총점	수수료부	수수료발급
2025년도 1641기수	DN솔루션즈_["한문철의 현장 속으로"] 기타업 관리감독자[8H]정기안전보건교육		미수수료	
2025년도 1469기수	DN솔루션즈_["한문철의 현장 속으로"] 4분기_사무직[6H] 정기안전보건교육		미수수료	
2025년도 1469기수	DN솔루션즈_["한문철의 현장 속으로"] 4분기_연구실[6H] 연구활동종사자 안전보건교육		미수수료	
2025년도 1469기수	에어부산_["한문철의 현장 속으로"] 하반기_기타업[6H]현장근로자 정기안전보건교육_무재해		미수수료	
2025년도 1469기수	에어부산_["한문철의 현장 속으로"] 하반기_사무직[3H]정기안전보건교육_무재해		수수료	발급

1. 상단 [수수료] 메뉴 클릭 - [연도]를 선택합니다.
2. 수수료한 과정의 [발급] 버튼 클릭 - [출력하기]를 눌러 인쇄 또는 pdf로 저장합니다.



온라인 교육 수강하기

학습자 위한 온라인 교육방법!



수강문의

1644-5092

월~금 09:30 ~ 18:30

점심시간 12:30 ~ 13:30

토요일, 공휴일은 휴무입니다.